

Aanwijzingen voor het opvragen van de uitslagen

Monsterbegeleidingsformulier: Veld „Inzender-etiket“

Wanneer u een uitslag met therapie-aanbeveling wilt ontvangen, vul dan in het veld „Inzender-etiket“ het praktijkadres van uw behandelend therapeut in. Uw therapeut ontvangt dan een uitslag met aanvullend een therapie-aanbeveling.

Aan particulieren worden principieel geen therapie-aanbevelingen verstrekt!

Monsterbegeleidingsformulier / Download van uw uitslagen

Als in het monsterbegeleidingsformulier alle persoonsgegevens volledig zijn ingevuld, dan wordt de uitslag automatisch per post toegestuurd. Aanvullend heeft u ook de mogelijkheid de uitslag via internet op te roepen.

Wanneer u een anonieme uitslag wenst dan vult u op het monsterbegeleidingsformulier alleen uw geslacht en geboortedatum in. **Bedenk hierbij dat toesturen via de post zo niet mogelijk is.**

Om uw uitslag te downloaden gaat u naar onze website www.medivere.nl/diagnose-opvragen. Onder „Diagnose opvragen“ vult u het serie- en codenummer van uw testpakket, als ook uw geboortedatum in. Beide codenummers treft u aan op de binnenzijde van het testpakket. Daarna klikt u op „zenden“ om uw persoonlijke uitslag op te halen.

Velden voor serienummer, code-nummer en geboortedatum

Bewaar het serie- en codenummer van uw testpakket voor het online opvragen van de uitslag!

Garantie

Uw tevredenheid met ons produkt ligt ons na aan het hart. Mocht uw testpakket niet compleet zijn of verkeerd ingepakt, of tijdens de test heeft u iets verkeerd gedaan, neem dan contact met ons op:

088-0075777 of info@medivere.nl

Houd het Serie- en Codenummer bij de hand. Deze kunt u vinden aan de binnenkant van uw testset.

Wij sturen u ogenblikkelijk een nieuw testpakket.

+ medivere GmbH Mainz
Vertegenwoordigd door:
Yours Healthcare
Borculo
Telefoon: +31-(0)88-00 75 777
of info@medivere.nl

Handleiding voor monsterafname

Bloedtest

Deze handleiding geldt voor de volgende testen:

- Allergo-Screen®
- IgG4
- Inhalatie
- Kind
- Voedingsmiddelen (plus)
- Cholesterol
- Hart-Risico
- Ilzergebreek
- Vitamine D-status
- Zonuline

@hcd. @YgYfghXY\UbX`YX]b[\YYa UU`Xccf`
j ccfXUhi UbXYi]j cYf]b[j UbXY`hghVY[]bh`

Is uw testpakket volledig?

g`i k `hYghYhj c`YX][3
7cbhfc`YfU'i "V" cZi k `hYghYhj c`YX][]g`

- 1 Handleiding voor monsterafname incl. Handleiding voor opvragen van de uitslagen en garantieformulier
- 1 Monster begeleidingsformulier
- 1 Verzendbuisje met 1 bloedafnamebuisje, 1 medivere folieverpakking met 2 lancetten, 2 alcoholdoekjes, 1 gaasje en 1 pleister
- 1 Verzendenvelop



bloedafnamebuisje



lancetten

Test-Vorbereitung

@hVj^XY'i]h cYf]b[] Ub'XY'Hygh[cYX'cd'Yyb'j `chj Yf'ccdZ
ncXUhyf[Yyb] ccfh]X][YV'cYXgtr`]b['d'UUhj]bXh'

1. Neem het bloedafnamebuisje, de beide lancetten, de 2 alcoholdoekjes en de pleister uit de verpakking en leg de materialen voor de monsterafname klaar.
2. Wast u de handen met zeep en **warm** water, om een goede doorbloeding van de handen te realiseren.
3. Droog uw handen met een schone en droge doek af.

Test-Uitvoering

1. Desinfecteer de gewenste prikplaats (Afb.1) met een alcoholdoekje. A.u.b. aansluitend de vinger volledig laten drogen!



Afb. 1

2. Neem de lancetten ter hand en draai er de lila verzegeling af (Afb. 2).



Afb. 2

3. Zet de lancet **stevig** op de prikplaats aan de zijkant van de vingertop. Houd de lancet, zoals een spuit, tussen de vingers (Afb. 3).

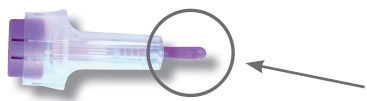

Verzegeling

4. Voor de uitvoering drukt u het mechanisme **stevig** tegen de prikplaats, vervolgens schiet u door middel van een krachtige druk op de lila drukknop van de lancet de naald uit (Afb. 3).



Afb. 3

5. Veeg de eerste bloeddruppels met het gaasje weg (Afb. 4).

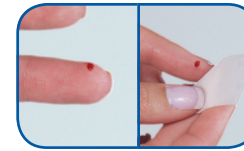

Afb. 4

6. Neem het bloedafnamebuisje ter hand en trek er de gekleurde dop af.



Afb. 5

7. Houd het bloedafnamebuisje bij de prikplaats en laat het uittredende bloed langs de rand in het buisje, tot aan de **markering (500 µl)**, lopen (Afb. 5). Door het masseren van de vingers in de richting van de vingertoppen kunt u de hoeveelheid bloeddruppels verhogen.



Afb. 6

8. Aansluitend het buisje afsluiten tot u een duidelijke klik hoort (Afb. 6) Het buisje 3-4x op zijn kop omdraaien (Afb. 7).

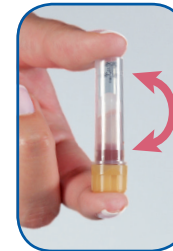

Afb. 7

9. De prikplaats met het 2e alcoholdoekje afvegen. Aansluitend de pleister plakken op de prikplaats.
10. Neem nu een Barcode-Etiket van het monsterbegeleidingsformulier en plak deze op het bloedafnamebuisje.
11. Doe het afnamebuisje in het verzendbuisje. Meteen na de bloedafname verzenden. Bewaar deze tot aan de verzending in de **koelkast**.
12. De **gebruikte** lancetten als ook de verpakkingen kunnen met het huisvuil worden verwijderd.
13. Voor de verzending doet u het verzendbuisje (en het **ongebruikte** lancet) samen met het ingevulde monsterbegeleidingsformulier in de verzendvelop. Stuur deze direct naar ons laboratorium retour.

De retourzending mag uitsluitend van maandag tot woensdag plaatsvinden en niet in het weekeinde of voor feestdagen.

Dank u voor uw medewerking!
Uw medivere-Team