

Aanwijzingen voor het opvragen van de uitslagen

Online uitslag opvragen

Als op het monsterbegeleidingsformulier alle persoonsgegevens volledig zijn ingevuld, dan ontvangt u de uitslag automatisch per post. Daarnaast heeft u de mogelijkheid de uitslag via internet te bekijken en te downloaden. Wanneer u een anonieme uitslag wenst, dan vult u op het monsterbegeleidingsformulier alleen uw geslacht en geboortedatum in. **Let op: in dit geval is het niet mogelijk uw uitslag per post toe te sturen.**

Om uw uitslag te downloaden gaat u naar onze website www.medivere.nl en klikt daar op het tabblad Uitslag opvragen. U vult het serie- en codenummer van uw testpakket, als ook uw geboortedatum in. Het serie- en het codenummer treft u aan op de binnenzijde of buitenzijde (afhankelijk van de testset) van het testpakket. Daarnaast vindt u deze nummers op het monsterbegeleidingsformulier, boven de barcode-etiketten. Let op: op sommige versies van de monsterbegeleidingsformulieren worden deze nummers niet aangeduid als „serienummer“ of „codenummer“. Het serienummer bevat 8 cijfers en begint met 60. De code bestaat uit 4 cijfers. Na het invullen van het serienummer, het codenummer en uw geboortedatum klikt u op „zenden“ om uw eigen uitslag op te halen.

Therapie-advies: Veld Praktijk/Praktijkstempel

Wanneer u een uitslag met therapie-advies wilt ontvangen, vul dan in het veld „Praktijk(stempel)“ de naam en het praktijkadres van uw behandelend arts of therapeut in. Uw therapeut ontvangt dan een uitslag met aanvullend een therapie-advies. Aan particulieren wordt principieel geen therapie-advies verstrekt!

Velden voor serienummer, code-nummer en geboortedatum

Bewaar het serie- en codenummer van uw testpakket voor het online opvragen van de uitslag!

Garantie

Uw tevredenheid met ons product ligt ons na aan het hart. Mocht uw testpakket niet compleet zijn of verkeerd ingepakt zijn, of mocht er tijdens de test iets verkeerd zijn gegaan, neem dan contact met ons op:

088-0075777 of info@medivere.nl

Houd het serie- en codenummer bij de hand. Deze nummers kunt u vinden aan de binnen- of buitenzijde van uw testset. Wij sturen u zo snel mogelijk, afhankelijk van de situatie vervangende onderdelen of een nieuw testpakket.

+ medivere GmbH Mainz
Vertegenwoordigd door:
Yours Healthcare
Borculo
Telefoon: +31-(0)88-0075777
of info@medivere.nl

medivere diagnostics

Handleiding voor monsterafname

Omega-3-Index
Amino-Screen Bloedtest
Corona Antistoffentest (IgG)

Let op: Lees eerst de hele handleiding goed door voordat u aan de uitvoering van de test begint!

Bewaar het serie- en codenummer van uw testpakket voor het online opvragen van de uitslag!

Is uw testpakket compleet?

Controleert u a.u.b. voordat u gaat testen, of uw pakket compleet is.

Het moet bevatten:

- 1 Handleiding voor monsterafname incl. Handleiding voor het opvragen van de uitslagen en garantieformulier
- 1 Monsterbegeleidingsformulier
- 1 Zip-bag met 1 Protein Saver Card
- 1 medivere folieverpakking met 2 lancetten, 2 alcoholdoekjes, 1 gaasje en 1 pleister
- 1 Verzendenvelop



lancetten

Test-Vorbereitung

1. **Verzending moet op maandag of dinsdag (voor de buslichting) plaatsvinden, niet voor het weekend of voor feestdagen!**
2. Voer de test a.u.b. nuchter uit, het beste in de ochtend-uren na het opstaan.
3. Neem de Protein Saver Card, de beide lancetten, de 2 alcoholdoekjes en de pleister uit de verpakking en leg de materialen klaar voor de monsterafname.
4. Was uw handen met zeep en warm water, om een goede doorbloeding van de handen te garanderen.
5. Droog uw handen af met een schone en droge doek.

Test-Uitvoering

1. Desinfecteer de gewenste prikplaats (Afb. 1) met een alcoholdoekje. Daarna moet u de vinger compleet laten drogen!
2. Neem een lancet in de hand en neem het plastic kapje eraf (Afb. 2).



afb. 1



afb. 2

3. Zet het lancet stevig op de prikplaats aan de zijkant (voor-voor) van de vingertop (Afb. 3).
4. Voor het in werking stellen van het mechanisme drukt u het lancet stevig tegen de vingertop (Afb. 3).
5. Veeg de eerste bloeddruppels met het gaasje weg (Afb. 4).
6. De volgende bloeddruppels laat u van links naar rechts op **de eerste twee cirkels** van de Protein Saver Card druppelen (Afb. 5). De cirkels moeten goed gevuld en tot buiten de lijntjes gevuld zijn.



Afb. 3

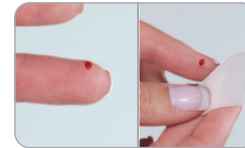

Afb. 4



Afb. 5

PS De overige cirkels hoeft u niet te vullen.

Door het masseren van de vingers in de richting van de vingertoppen kunt u de vorming van de bloeddruppels bevorderen. Druk niet te hard op de vinger, omdat dan het testresultaat vervalst zou kunnen worden.

Als er onvoldoende druppelvorming (bloeding) is, moet het tweede lancet op een andere plek gebruikt worden.

7. De prikplaats veegt u met het tweede alcoholdoekje af. Daarna plakt u de pleister op de prikplaats.

8. Laat de Protein Saver Card 2 uur bij kamertemperatuur drogen.
9. Na deze 2 uur sluit u de Protein Saver Card.
10. Neem nu een barcode-etiket van het monsterbegeleidingsformulier en plak dit op de Protein Saver Card.
11. Stop de Protein Saver Card in de zip-bag en sluit deze. Bewaar de zip-bag tot aan het moment van verzending bij kamertemperatuur.
12. Het gebruikte lancet/de gebruikte lancetten en de verpakkingen kunnen bij het huisvuil.
13. Voor de verzending doet u de zip-bag met de Protein Saver Card samen met het ingevulde monsterbegeleidingsformulier in de bijgesloten verzendenvolp. Stuur deze direct naar ons laboratorium retour.

De retourzending mag uitsluitend op maandag en dinsdag (voor de buslichting) plaatsvinden en niet in het weekeinde of voor feestdagen.

**Dank u voor uw medewerking!
Uw medivere-Team**

Verzending moet op maandag of dinsdag (voor de buslichting) plaatsvinden, niet voor het weekend of voor feestdagen!