

Aanwijzingen voor het opvragen van de uitslagen

Online uitslag opvragen

Als op het monsterbegeleidingsformulier alle persoonsgegevens volledig zijn ingevuld, dan ontvangt u de uitslag automatisch per post. Daarnaast heeft u de mogelijkheid de uitslag via internet te bekijken en te downloaden. Wanneer u een anonieme uitslag wenst, dan vult u op het monsterbegeleidingsformulier alleen uw geslacht en geboortedatum in. **Let op: in dit geval is het niet mogelijk uw uitslag per post toe te sturen.**

Om uw uitslag te downloaden gaat u naar onze website www.medivere.nl en klikt daar op het tabblad Uitslag opvragen. U vult het serie- en codenummer van uw testpakket, als ook uw geboortedatum in. Het serie- en het codenummer treft u aan op de binnenzijde of buitenzijde (afhankelijk van de testset) van het testpakket. Daarnaast vindt u deze nummers op het monsterbegeleidingsformulier, boven de barcode-etiketten. Let op: op sommige versies van de monsterbegeleidingsformulieren worden deze nummers niet aangeduid als „serienummer“ of „codenummer“. Het serienummer bevat 8 cijfers en begint met 60. De code bestaat uit 4 cijfers. Na het invullen van het serienummer, het codenummer en uw geboortedatum klikt u op „zenden“ om uw eigen uitslag op te halen.

Therapie-advies: Veld Praktijk/Praktijkstempel

Wanneer u een uitslag met therapie-advies wilt ontvangen, vul dan in het veld „Praktijk(stempel)“ de naam en het praktijkadres van uw behandelend arts of therapeut in. Uw therapeut ontvangt dan een uitslag met aanvullend een therapie-advies. Aan particulieren wordt principieel geen therapie-advies verstrekt!

Befundabfrage

Serien-Nr.

Code:

Geburtsdatum:

Tag Mon Jahr

Velden voor
serienummer,
code-nummer en
geboortedatum

Garantie

Uw tevredenheid met ons product ligt ons na aan het hart. Mocht uw testpakket niet compleet zijn of verkeerd ingepakt zijn, of mocht er tijdens de test iets verkeerd zijn gegaan, neem dan contact met ons op:

088-0075777 of info@medivere.nl

Houd het serie- en codenummer bij de hand. Deze nummers kunt u vinden aan de binnen- of buitenzijde van uw testset. Wij sturen u zo snel mogelijk, afhankelijk van de situatie vervangende onderdelen of een nieuw testpakket.



medivere GmbH Mainz
Vertegenwoordigd door:
Yours Healthcare
Borculo

Telefoon: +31 - (0)88 - 00 75 777
of info@medivere.nl

medivere diagnostics

Handleiding voor de monstername

Deze handleiding geldt voor de volgende tests:

- Cholesterol
- Hart-risico

Is uw testpakket compleet?

Controleert u a.u.b. voordat u gaat testen, of uw pakket compleet is.

Het moet bevatten:

- 1 Handleiding voor monsterafname incl. handleiding voor het opvragen van de uitslagen en garantieformulier
- 1 Monsterbegeleidingsformulier
- 1 Verzendsbusje met 1 bloedafnamebuisje
- 1 medivere folieverpakking met 2 lancetten, 2 alcoholdoekjes, 1 gaasje en 1 pleister
- 1 Verzendenvelop



bloedafnamebuisje



lancetten

Test-Vorbereitung

De verzending van het monster mag uitsluitend op maandag of dinsdag (voor de buslichting) plaatsvinden en niet in het weekeinde of voor feestdagen.

1. Neem het bloedafnamebuisje, de beide lancetten, het alcoholdoekje, het gaasje en de pleister uit de verpakking en leg de materialen voor de monsterafname klaar.
2. Was uw handen met zeep en **warm** water, om een goede doorbloeding van de handen te garanderen.
3. Droog uw handen met een schone en droge doek af.

Test-Uitvoering

1. Desinfecteer de gewenste prikplaats (Afb. 1) met een alcoholdoekje. A.u.b. aansluitend de vinger volledig laten drogen!
2. Neem het lancet in de hand en verwijder het witte kapje (Afb. 2).
3. Zet de lancet **stevig** op de prikplaats aan de zijkant van de vingertop.



Afb. 1



Afb. 2

4. Om het mechanisme te activeren drukt u het lancet stevig tegen de vingertop (Afb. 3).
5. Veeg de eerste bloeddruppels weg met het gaasje (Afb. 4).
6. Haal het bloedafnamebuisje uit het verzendbuisje en trek de gekleurde dop van de vulopening af.
7. Houd het bloedafnamebuisje bij de prikplaats en laat het uittredende bloed langs de rand in het buisje lopen, tot aan de **bovenste markering (500 µl)** (Afb. 5). Als alternatieve manier kunt u het bloedafnamebuisje voor u op een vlakke ondergrond plaatsen en de bloeddruppels naar de binnenkant van het buisje afvegen. Door het masseren van de vingers in de richting van de vingertoppen kunt u de hoeveelheid bloeddruppels verhogen. Vermijd hierbij te sterk drukken, omdat anders de testuitslag vervalst kan worden.
8. Aansluitend sluit u het buisje tot u een duidelijke klik



Afb. 3

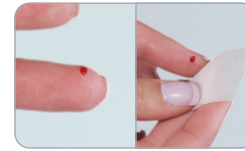

Afb. 4



Afb. 5



Afb. 6

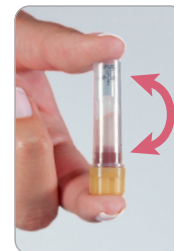

Afb. 7

hoort (Afb. 6). Draai het buisje 3-4x op zijn kop om (Afb. 7). Let op: laat de gel op de bodem van het buisje niet mengen met het bloed. De gel wordt alleen voor analytische doeleinden gebruikt in het laboratorium.

9. De prikplaats met het 2e alcoholdoekje afvegen. Aansluitend de pleister plakken op de prikplaats.
10. Haal nu een barcode-etiket van het monsterbegeleidingsformulier en plak deze op het bloedafnamebuisje.
11. Stop het bloedafnamebuisje weer in het verzendbuisje. **De verzending moet meteen na monsternam plaatsvinden.** Bewaar het monster tot aan de verzending in de **koelkast**.
12. De **gebruikte** lancetten en de verpakkingen kunnen met het huisvuil worden verwijderd.
13. Om te verzenden stopt u het verzendbuisje (en het ongebruikte lancet) samen met het ingevulde monsterbegeleidingsformulier in de verzendenvolp. Stuur deze direct naar ons laboratorium retour.

Dank u voor uw medewerking!
Uw medivere-Team

Verzending moet op maandag of dinsdag (voor de buslichting) plaatsvinden, niet voor het weekend of voor feestdagen!